# KOORDINAČNÍ SITUACE
M 1 : 1000

S

## REFERENČNÍ STAVEBNÍ PRVKY:

povalový chodník - obora Hvězda, Praha
FCE povalového chodníku: ochrana mokřadních biotopů před sešlapem a dalšími negativními antropogenními vlivy

lavice - obora Hvězda, Praha

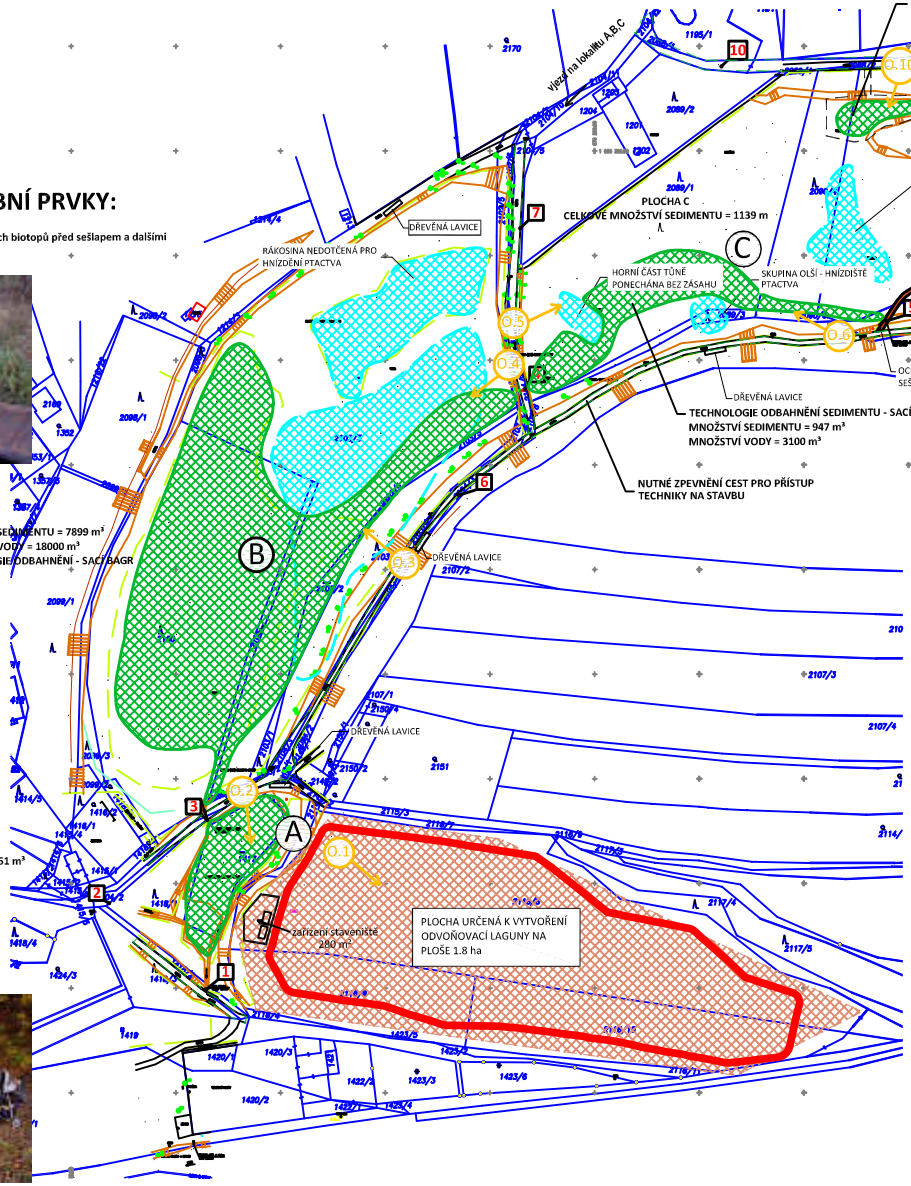


## LEGENDA

- PLOCHY URČENÉ K ODBAHNĚNÍ
- BEZZÁSAHOVÉ ZÓNY VYTIPOVANÉ V BIOLOG.PRŮZK.
- PLOCHA URČENÁ PRO ODVODŇOVACÍ LAGUNU
- HRANICE KN
- ZAMĚŘENÍ
- NUTNÉ ZPEVNĚNÍ CEST PRO PŘÍSTUP TECHNIKY NA STAVBU
- ODKAZ NA FOTODOKUMENTACI
- OBJEKTY POPSANÉ V PŘÍLOZE Č.1 SOUHRNNÉ TECHNICKÉ ZPRÁVY

## PŘEHLEDNÁ SITUACE

| | | | | | |
|---|---|---|---|---|---|
| | | | | | |

| | |
|---|---|
| | |

EMICONS, s.r.o.
Pernerova 730, Pardubice, 530 02
www.emicons.cz
tel.: 466 531 787, email: kro@emicons.cz

Datum/Date: 10/2019
Číslo zakázky/Job No.:
Stupeň/Stage: DUR/DSP
Vypracoval/Author: Střeškový
Objednatel/Client: Město Týnec nad Labem
Katastrální území/Cadastral area: Týnec nad Labem
Objednatel/Client: Město Týnec nad Labem

Název/Title:
**Revitalizace mrtvého ramene Labe - Týnec nad Labem**

Stavební objekt/Building construction:

Název/Title:
KOORDINAČNÍ SITUACE

Zodp. projektant/Responsible designer: Ing. Oldřich Rac
Hlavní inženýr projektu/Project manager: Ing. Luděk Řádek
Kontroloval/Checked by: Ing. Zdeněk Andrys
Měřítko/Scale: 1:1000
Výkres č./DWG No.: C.2
Stupeň/Stage: